



Août 2021
Numéro 47

Dans ce numéro

On fête nos 1 an.....	1
10 ans Alter'Incub	2
CPAM	2
Conseil d'administration	3
Ca s'est passé au Bercaïl.....	4
Architecte et Co	6
Réunion DLA.....	7
Marché de la Bièvre	8
Invitation AG	8
Comité de pilotage	9
On déménage.....	9
Graine d'agriculteur	10
Fondation EDF.....	10
La Ferm'avenir du Bercaïl.....	11

Des nouvelles du bercaïl paysan



Notre association est soutenue par



Une année d'accueil en journée !



En cette fin du mois de juillet, nous concluons une année de fonctionnement. Les calculs précis

sont encore à faire, mais ce sont environ 15 personnes qui ont été régulièrement accueillies et une petite dizaine d'autres personnes qui sont venues en stage découverte, surtout en cette fin d'année. Nous avons reçu de nombreux professionnels, des familles et des stagiaires dont Colia et Justine qui sont restées chacune deux mois.

Tout d'abord, nous tenons à remercier Romain, agriculteur de la Ferm'avenir, sans lequel rien ne serait possible. Un grand merci également à Chantal qui est présente depuis l'ouverture. Son investissement dans la mise en œuvre du projet que nous avons imaginé est la principale cause de réussite de l'année écoulée. Merci également à Jean-François qui a rejoint l'aventure au mois de mars, ce qui nous a permis d'augmenter le nombre de personnes accueillies certains jours de la semaine. Enfin, un grand merci à vous tous qui nous soutenez et qui, par votre présence à nos côtés, nous donnez la force de poursuivre

On poursuit le travail avec l'association Ste Agnès. De belles perspectives s'ouvrent devant nous grâce à ce partenariat. Affaire à suivre....



Les 10 ans d'Alter'Incub ! Jardin de l'Autre soie—Villeubanne Lundi 5 juillet 2021



Nous avons été invités à la journée d'anniversaire d'Alter Incub pour fêter les 10 ans d'activité de l'incubateur d'innovation sociale. Etaient conviés à cet évènement, les incubés, les partenaires, les financeurs et toute personne ou structure ayant vu naître et grandir ce projet.



La journée a été ponctuée de discours, d'ateliers de travail, de conférence et d'un apéritif festif en fanfare.

Certains porteurs de projet, dont le Bercaill Paysan, ont présenté leur travail et ont ainsi pu donner un éclairage sur les bienfaits de l'accompagnement d'Alter Incub Rhône-Alpes.



Nous avons également participé



à l'atelier « Entreprendre collectivement en milieu rural » au cours duquel, avec l'aide d'animateurs en intelligence collective, nous avons mis en avant les possibilités, les motivateurs et les freins à cet entrepreneuriat sur nos territoires.

Un retour de l'ensemble des ateliers a été présenté à l'ensemble des invités, en fin de journée, en amont d'une table ronde portant sur

« l'innovation sociale comme levier/réponse à la résilience territoriale ».



Agir ensemble, protéger chacun

Ce n'est pas l'interlocuteur vers lequel on se tourne naturellement. Pourtant, la Caisse primaire d'assurance maladie (CPAM) de l'Isère soutient le secteur associatif. Ainsi, les associations peuvent faire des demandes de subventions lorsqu'elles œuvrent dans les domaines d'action de l'Assurance maladie : aides aux malades, aide aux personnes en situation de handicap, soutien aux aidants familiaux et soutien aux acteurs œuvrant pour l'accès aux droits (actions d'inclusion numérique). « Afin d'en bénéficier, les associations doivent assurer un service d'intérêt économique général clairement établi en accord avec les orientations et préoccupations de l'Assurance Maladie »,.

C'est grâce à la municipalité de Gillonnay qui nous a transmis l'information d'ouverture de cet appel à projet que nous avons pu déposer un dossier en mars 2021. Nous avons appris, en ce mois de juillet, que la demande de subvention que nous avons déposée a été acceptée. L'argent qui nous a été versé sera utilisé pour aménager l'intérieur de la maison pour l'accueil à la journée (achat d'électroménager, de petits matériels, ...) ainsi que les ateliers de diversification qui sont proposés aux personnes accueillies (bricolages, jardinage, ...).

Un grand merci à la CPAM et à la commune de Gillonnay pour son rôle d'informateur.

Le conseil d'administration Mardi 6 juillet à 19h30

Enfin, on se retrouve en chair et en os. Après des mois de conseils d'administration en visioconférence, nous étions très heureux de nous retrouver pour notre conseil d'administration mensuel. Nous nous sommes donné rendez-vous à la maison du Bercaïl pour discuter des affaires en cours.

Nous évoquons la demande de financement de places de SAJ auprès du département pour l'automne. Christophe nous précise que le sigle signifie « Service d'activités de jour » lorsque l'on s'adresse à des adultes. Martine rappelle que l'association Ste Agnès sera détentrice des places SAJ et qu'elle signera un contrat de prestation de service avec le bercaïl paysan qui reste la structure encadrant et organisant les activités en journée. Se pose la question de l'attribution de ces places de SAJ à l'automne sachant que le nombre demandé est de 9 places. Nous discutons des modalités d'attribution de ces places. Chantal a fait un bilan avec les familles et/ou responsables légaux des personnes actuellement accueillies.

Anne-Françoise indique qu'elle a fait le point sur l'accueil actuel au bercaïl. Ce sont 15 personnes différentes qui sont accueillies représentant l'équivalent de 4,7 temps plein. Raymond nous indique que les salariés actuels sont soucieux du passage en SAJ. Ils ont peur de perdre la flexibilité et leur autonomie. C'est un point qui sera traité en COPIL. Anne-Françoise rappelle que dans notre prévisionnel, nous avons prévu d'avoir deux salariés à temps plein à l'automne. Nous décidons de ne pas augmenter le temps salarié avant de voir le temps d'accueil à réaliser en septembre.

Raymond a contacté les artisans en charge des travaux d'aménagement du rez-de-chaussée de la maison. Il était prévu qu'ils réalisent les travaux en juillet. Il est plus probable que ceux ci ne commencent qu'autour du 15 septembre.

Nous confirmons que l'assemblée générale se déroulera le 4 septembre à la salle des fêtes. Audrey propose que l'on demande aux personnes dans l'assistance s'ils souhaitent nous aider sur des actions précises : par exemple, organisation de manifestation, etc.... On pourrait demander un investissement ponctuel sur des besoins précis. Par exemple, on peut définir trois événements à réaliser dans l'année avec des référents précis. Il faudrait aussi pouvoir créer une commission travaux pour suivre le travail des artisans.



Que s'est il passé au Bercaïl, en ce mois de juillet 2021,



Léo en compagnie d'Antonin;



Mathéo passe le permis brouette « poids lourd »

Vous souhaitez des informations sur l'accueil en journée pour vos proches ou pour des amis, contactez Chantal Bouvier, éducatrice spécialisée au **07.57.48.12.23**

C'est le dernier mois de cette première année de fonctionnement au Bercaïl. Au fil des mois, notre effectif s'est développé. Nous avons accueilli beaucoup de personnes en stage découverte qui pour la plupart souhaitent revenir l'an prochain. En ce mois de juillet, nous avons reçu Lucas, Yann, Johanna, Bryan et Léo. Ils ont participé activement à tous les ateliers.

Coté jardin, le soleil étant de la partie, tout pousse en même temps. Nous avons ramassé nos premiers haricots, quelques tomates et des courgettes. Les salades sont toujours belles et font les délices de nos repas pris en plein air. Avec Kévin et Simon, nous avons planté et paillé des poireaux pour cet hiver.



Les plants de courges, tomates et courgettes que nous avons plantés pour Romain et Fred sont de toute beauté. Nous avons passé du temps à les débarrasser de l'herbe toujours présente. Johanna, Sylvain et Simon se sont révélés très efficaces à ce petit "jeu".

Coté lapins, tout va bien. Deux portées viennent de voir le jour et nous avons gardé encore une petite femelle pour l'an prochain. Elle se prénomme Chouette.

Pour finir cette année en beauté, nous avons passé le permis brouette "poids lourd". Il s'agit de charger une brouette avec trois seaux de grains, de faire en un minimum de temps un parcours, ce qui est loin d'être simple sans verser un grain, de revenir au point de départ et de décharger la brouette. Quelques vidéos sur notre page Facebook vous feront vivre ce moment.

Nous avons des projets d'autres ateliers pour l'an prochain mais nous en reparlons en septembre.

Merci à tous de nous soutenir, de nous lire, de nous suivre sur la page Facebook. C' est important et nous fait très plaisir.

Toutes les personnes se joignent à moi pour vous dire merci!!! et vous souhaitent de passer un bon été.



Chantal en action



Astrid s'occupe des œufs



Yann enlève le fumier du lapin



Florence nettoie un clapier pour les lapins



Simon et Kévin attachent les tomates dans le jardin du Bercail.

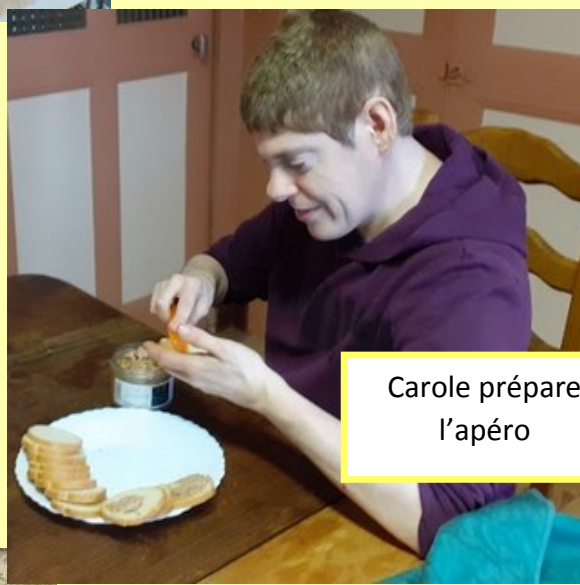

Carole prépare l'apéro



Jean-François encadrant Mathéo sur un chantier de bricolage.



Simon plante les poireaux



Florence sert le café à l'un des collocataires de Simon Marcello venu manger au Bercail. .

Rendez-vous avec l'architecte et le maçon pour l'aménagement de la maison du Bercaïl

Mercredi 7 juillet 2021, à 10 heures



Nous nous sommes rencontrés à la maison du Bercaïl avec Lucie Cotton, architecte, et un représentant de l'entreprise Stil. Ils sont venus nous présenter les plans proposant un aménagement de la maison pour loger 7 personnes à temps plein et une place d'accueil temporaire. L'architecte a préparé 2 versions possibles et les travaux ont été chiffrés par l'entreprise.

Étaient présents les membres du bureau du Bercaïl et Estelle Dubois de l'association Ste Agnès.

C'est un premier jet que nous avons commenté ensemble. Nous allons poursuivre notre réflexion commune. Les plans sont encore susceptibles d'évoluer.

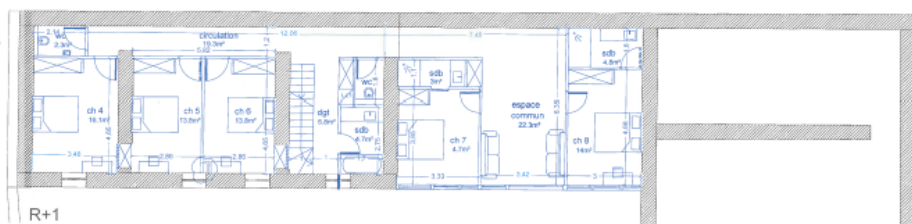

R+1

SP RDC habitation :
81m²

SP RDC hangar :
63.6m²

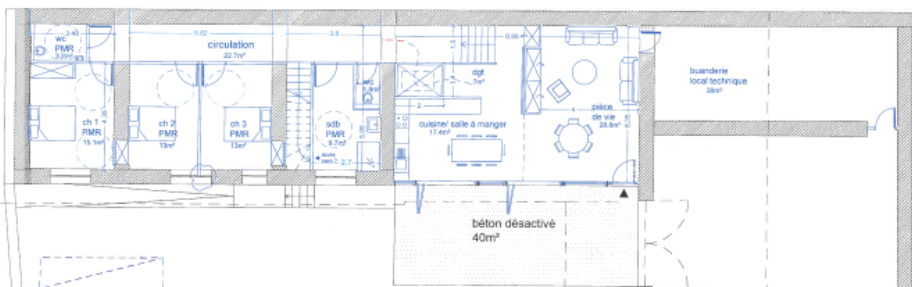

RDC



Réunion de travail dans le cadre du DLA (Diagnostic Local d'Accompagnement) avec l'association Ste Agnès Le 7 juillet 2021, après-midi

Nous poursuivons notre travail d'écriture de la convention qui régira les relations entre l'association Ste Agnès et le Bercaïl Paysan, lorsque le lieu d'accueil résidentiel sera en fonctionnement. Grâce à Sylvie Grataloup, facilitatrice en intelligence collective, nous avons abordé trois aspects lors de cet après-midi de juillet :

=> Nous avons poursuivi la réflexion sur les principes fondamentaux concernant le type d'accueil que nous souhaitons proposer. En juin, nous avons défini ce que nous entendons par « un habitat » comme à la maison ». Cette fois, nous avons débattu sur notre représentation d'un habitat "totalement intégré au village et au territoire"

=> Nous avons décrit ce que peuvent être les attentes et les besoins des personnes accueillies et leur famille, tout au long de l'accueil et de l'accompagnement. Pour cela, nous avons réalisé un brainstorming inversé : imaginer le pire pour trouver des solutions aux problématiques les plus importantes à partir de la question :

"Quel est le pire accueil et accompagnement possible en tant que parent ou personne souhaitant être accueillie ? Cela nous a permis d'aborder le troisième point en miroir.

=> En effet, grâce au travail ci-dessus, nous avons défini les périmètres d'action, de responsabilité de chaque structure, identifié les instances à mettre en place. Pour cela, après avoir schématisé les différentes parties prenantes, l'équipe du Bercaïl définit, de son point de vue, les responsabilités incombant à Ste Agnès. L'équipe de Ste Agnès définit, de son point de vue, les responsabilités incombant au Bercaïl. Puis, nous avons partagé nos des points de vue, pour aboutir, après un temps d'échanges, à un consensus.

Deux autres journées de travail sont prévues en septembre pour finaliser la rédaction de la convention.



MARCHÉ
local de la Bièvre

Dimanche 11 Juillet

à la Ferm'Avenir du Bercaïl

de 9h à 13h

1002 Route du Dauphiné
GILLONNAY

Une vingtaine de producteurs,
 Une large gamme de produits

Nous avons un stand au marché de producteurs à la Ferm'avenir du Bercaïl

Comme pour les deux précédents, le Bercaïl Paysan, avait un stand de présentation de ses projets et actions, lors du troisième marché de la Bièvre, organisé à la Ferm'avenir du Bercaïl.

C'est un moment très convivial qui nous permet de rencontrer de nombreuses habitants des environs et ainsi, de nous faire connaître localement.

A chaque édition, nous essayons de définir une petite action qui nous permet d'entrer en contact plus facilement avec les clients du marché. Cette fois, Martine proposait aux passants de remplir un petit questionnaire concocté par l'association des producteurs présents. Cela a permis de recueillir des informations précieuses pour les producteurs et permettait une bonne entrée en matière pour développer les fondamentaux de notre association.



RETROUVEZ-NOUS SUR NOS PROCHAINS MARCHÉS

SAMEDI 28 AOÛT À LA FERME DE TOUTES AURES (Brion)

TOUS LES 1^{ERS} DIMANCHE DU MOIS À LA FERM'AVENIR DU BERCAÏL

5 SEPTEMBRE 3 OCTOBRE 7 NOVEMBRE

A partir de septembre, ce marché se déroulera tous les premiers dimanches du mois. L'association cherche des bénévoles prêts à donner un peu de leur temps pour tenir le stand à tour de rôle.

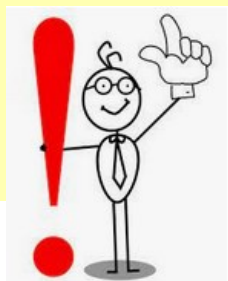

N'oubliez pas l'assemblée générale ordinaire du Bercaïl Paysan



**LE BERCAÏL PAYSAN
 ASSEMBLÉE
 GÉNÉRALE 2021**

Raymond Riban, Président, et les administrateurs ont le plaisir de vous convier à l'assemblée générale annuelle qui aura lieu le

**Samedi 4 septembre 2021
 à 18h**

SALLE DES FETES, PLACE DE LA MAIRIE, 38260 GILLONNAY



LE BERCAÏL PAYSAN

1005 route du Dauphiné,
 38260 GILLONNAY
 lebercaïlpaysan@orange.fr
 06.26.55.14.17



Comité de pilotage Lundi 12 juillet 2021 À partir de 16 heures

Le comité de pilotage a pour rôle de faire régulièrement le point sur nos actions et les évolutions à venir entre les membres du bercail Paysan et Romain, l'agriculteur de la Ferm'avenir du Bercail, qui accueille chaque jour les activités que nous proposons en journée.

Participe à ce COFIL, outre Romain et les membres du bureau de l'association, Chantal Bouvier, salariée de l'association en charge de l'encadrement des personnes accueillies. Au cours de cette réunion, nous avons fait le point sur l'évolution plausible du financement des activités en journée (des places de SAJ financées par le Conseil Départemental ayant été demandées) et les conséquences que cela pourra avoir tant pour le choix et le nombre des personnes accueillies, que pour l'organisation des activités au sein de la ferme. Une réunion avec les salariés du Bercail et les membres de l'association Ste Agnès est d'ailleurs prévue en septembre pour bien formaliser ces aspects. Puis, nous avons fait le point avec Romain sur l'organisation actuelle, les modifications éventuelles à apporter et surtout sur les nouveaux ateliers, ou l'extension d'atelier déjà existants qu'il souhaite mettre en œuvre. Nous discutons aussi de l'évolution de l'utilisation des lieux. Ainsi, dès la rentrée, l'accueil du matin des personnes se fera à la maison du Bercail. Elles iront ensuite sur la ferme. De plus, les vestiaires seront également déplacés pour fluidifier les déplacements des personnes accueillies et de Romain au sein des bâtiments.

On déménage !

Après avoir réalisé les temps de vie quotidienne sous une grande tente, à l'automne dernier, nous avons décidé de louer un appartement à La Côte St André

Situé au rez-de-chaussée d'une résidence très calme, cet endroit a été très apprécié des personnes accueillies et leurs encadrants pour préparer et prendre les repas, faire des temps de repos et de jeux, ...

Depuis, l'association a pu acheter la maison située juste en face de la Ferm'avenir du Bercail. Après quelques travaux, il sera possible de réaliser ces temps de vie quotidienne dans le rez-de-chaussée de la maison qui présente le grand avantage d'avoir beaucoup plus d'espace et une grande proximité avec la ferme et le jardin.

Nous avons donc réalisé le déménagement pour rendre l'appartement à sa propriétaire que nous remercions chaleureusement.





Votez pour Romain !

1 vote par jour jusqu'au 2 septembre



Découvrir des nouveaux visages d'agriculteurs, faire connaître le métier et les innovations du secteur : c'est l'objectif principal de **Graines d'agriculteurs**, le concours qui élit chaque année votre jeune agriculteur préféré ! Ce concours, qui existe depuis 2011, récompense des projets innovants d'agriculteurs récemment installés. Graines d'Agriculteurs vise à encourager le sens de l'entrepreneuriat agricole, la vision à long terme, la démarche durable, l'inventivité et l'innovation. L'édition 2021 est consacrée à la thématique de la **"solidarité et de l'entraide"**. Elle met à l'honneur des agriculteurs et des agricultrices qui sont à l'origine ou qui participent activement à **des initiatives solidaires visant à porter assistance et à accompagner des personnes en difficulté ou en précarité**.

Après une sélection par le jury, 10 finalistes s'affrontent et le public est invité, en juillet et août, à choisir son candidat préféré en votant pour lui sur le site de Graines d'agriculteurs. Romain, l'agriculteur de la Ferm'avenir du Bercaïl, est l'un de ces 10 finalistes. Alors, à vos ordinateurs et téléphone portable pour voter pour Romain. Attention, si vous le souhaitez vous pouvez voter chaque jour, jusqu'au 2 septembre. L'adresse du site est ci-dessous. Tous vos votes comptent. Merci de votre aide.

<http://www.demainjeseraipaysan.fr/graines-agriculteurs/finaliste/romain-poureau>

La fondation EDF nous soutient grâce à l'un des salariés de l'entreprise.



La fondation EDF a créé un prix spécial qui s'appelle le « prix des engagé.e.s ». A travers cette démarche, la fondation souhaite soutenir des associations dans lesquelles un salarié d'EDF est engagé. D'ailleurs, c'est le salarié lui-même qui doit déposer le dossier.

C'est grâce à Franck Tonnellier, adhérent du Bercaïl Paysan résidant à St Hilaire de la Côte, que nous avons pu bénéficier d'une subvention de 2000 euros. Cet argent est consacré à l'achat d'outils et de matériels de bricolage pour équiper l'atelier de la maison du Bercaïl, à disposition des personnes accueillies et de leurs encadrants. Pour rappel, cet atelier a été aménagé dans l'ancien atelier de la maison qui a été débarrassé grâce à des bénévoles le mois dernier.

Un grand merci à la fondation EDF et à Franck Tonnellier pour son rôle d'ambassadeur. Un petit clin d'œil à Jeanne qui a permis à Franck de découvrir notre association.



#Inclusion

Sur la Ferm'Avenir du Bercaill

En juillet, les brebis montent au sommet !

... pendant que les marcheurs se musclent les mollets :)

3^{ème} marché local de la Bièvre : proximité, qualité, diversité, convivialité...



Ascension de la Combe Madame pour les brebis de l'alpage et leurs deux Bergères



Nouvelle activité d'éco-pâturage au parc photovoltaïque de St-Etienne de Saint-Geoirs



De nouvelles cellules de stockage pour les céréales et des moissons compliquées, vu la météo automnale !



Le Bercaill Paysan

1005 route du Dauphiné, 38260
Gillonnay
Président : Raymond RIBAN
Trésorière : Anne-Françoise
BERGER
Secrétaire : Martine CROISIER
lebercaillpaysan@orange.fr
06.26.55.14.17

Nouvelle insémination pour *Rosette* (si tout va bien, prochaine mise-bas fin octobre)

